Denne visa kan like gjerne verte eit ***tablå***; ein moglegheit til å å leike seg musikalsk, og breie ut framføringa*!*

Bruk fantasien*!*
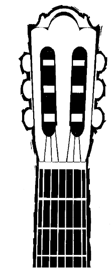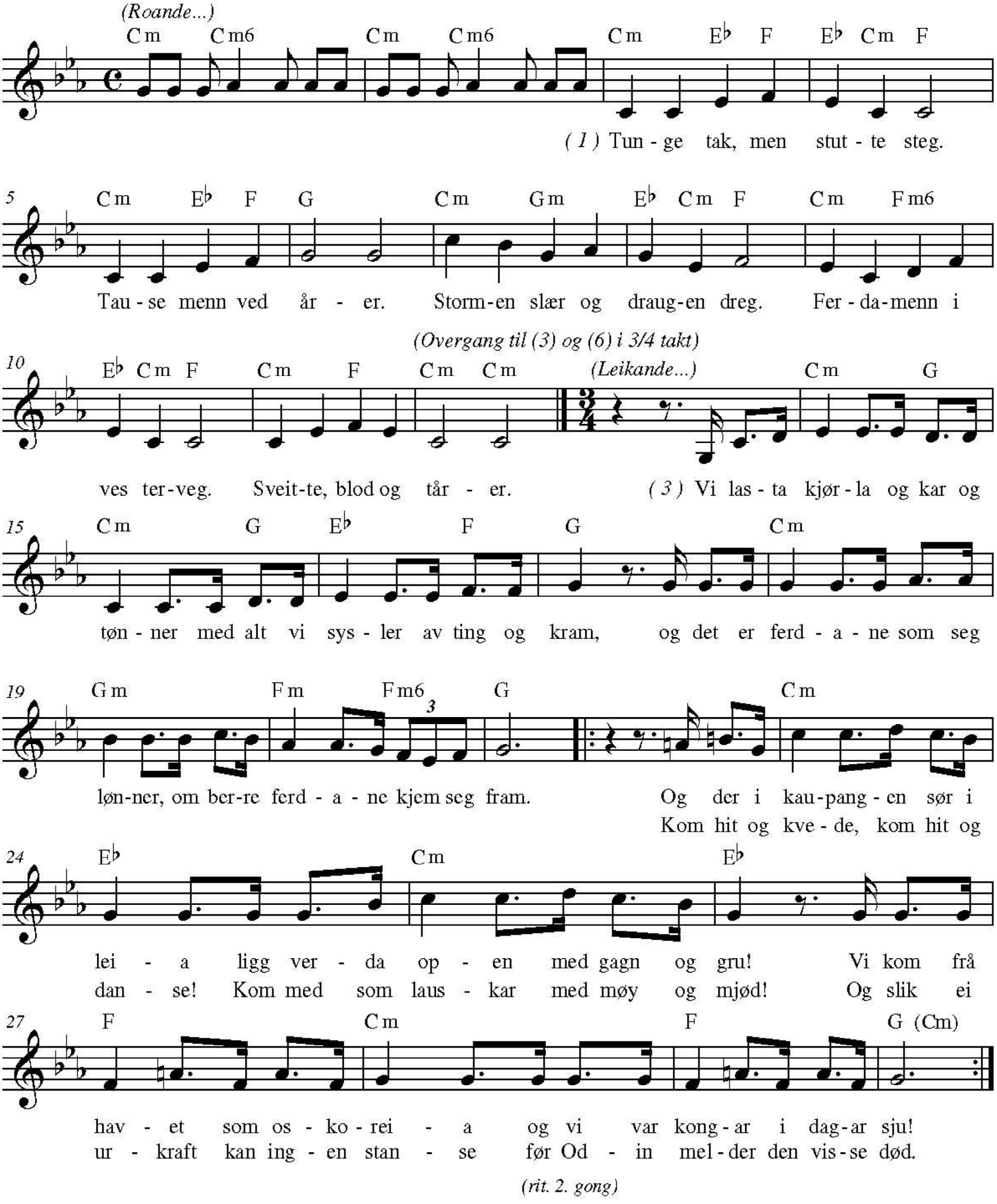
Visa vart til med gitar i hand. Naturleg å spele i Am med capo i band 3.